ZMIANA MIEJSCOWEGO PLANU ZAGOSPODAROWANIA PRZESTRZENNEGO GMINY ŚCINAWA, OBRĘB LASOWICE

RYSUNEK PLANU

skala 1:2000

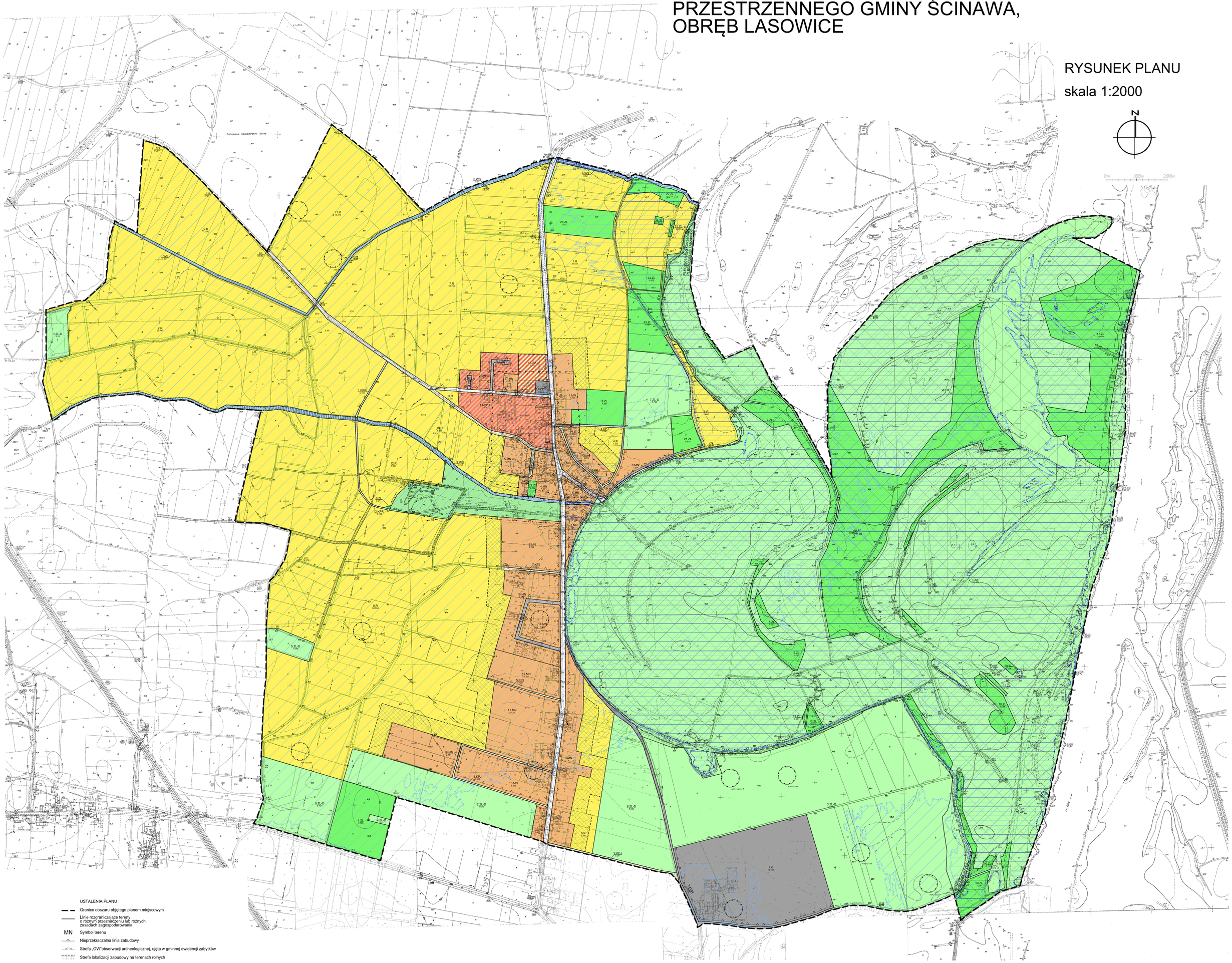

USTALENIA PLANU

- Granice obszaru objętego planem miejscowym
- Linie rozgraniczające tereny o różnym przeznaczeniu lub różnych zasadach zagospodarowania
- MN Symbol terenu
- Nieprzekraczalna linia zabudowy
- Strefa „OW"obserwacji archeologicznej, ujęta w gminnej ewidencji zabytków
- Strefa lokalizacji zabudowy na terenach rolnych

PRZEZNACZENIE TERENU

- MN Teren zabudowy mieszkaniowej jednorodzinnej
- MN,U Teren zabudowy mieszkaniowej jednorodzinnej, zabudowy usługowej
- US/U Teren sportu i rekreacji, zabudowy usługowej
- ZP Teren zieleni urządzonej
- ZK Teren zieleni krajobrazowej
- ZL Teren lasu
- ZL-D Teren lasu - dolesienia
- R Teren rolniczy
- WS Teren wód powierzchniowych śródlądowych
- KDZ Teren drogi publicznej zbiorczej
- KDD Teren drogi publicznej dojazdowej
- KPJ Teren publicznego ciągu pieszo-jezdnego
- KPR Teren publicznego ciągu pieszo-rowerowego
- KDW Teren drogi wewnętrznej
- I/ZP Teren infrastruktury technicznej, zieleni urządzonej
- E Teren infrastruktury technicznej - elektroenergetyka
- K Teren infrastruktury technicznej - kanalizacja

OBSZARY I OBIEKTY PODLEGAJĄCE OCHRONIE NA PODSTAWIE ODRĘBNYCH PRZEPISÓW

- Obiekt wpisany do rejestru zabytków wraz z numerem rejestrowym (obszar)
- Granica użytku ekologicznego Starorzecze koło Przychowej
- Granica specjalnego obszaru ochrony siedlisk Natura 2000 PLH020018 "Łęgi Odrzańskie"
- Granica obszaru specjalnej ochrony ptaków Natura 2000 PLB020008 "Łęgi Odrzańskie"
- Pomnik przyrody ożywionej
- Obszary szczególnego zagrożenia powodzią - obszary, na których prawdopodobieństwo wystąpienia powodzi jest średnie i wynosi raz na 100 lat (obszar Q1%)
- Obszary szczególnego zagrożenia powodzią - obszary, na których prawdopodobieństwo wystąpienia powodzi jest wysokie i wynosi raz na 10 lat (obszar Q10%)

OZNACZENIA INFORMACYJNE

- Obszary, na których prawdopodobieństwo powodzi jest niskie i wynosi raz na 500 lat (obszar Q0,2%)
- Lokalizacja obiektów ujętych w gminnej ewidencji zabytków
- AZP 79-225 Stanowiska archeologiczne wraz z numerem AZP, wpisane do gminnej ewidencji zabytków
- 0,78 Powierzchnia terenu w hektarach

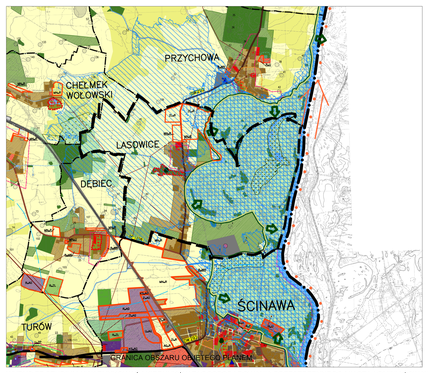

WYRYS ZE STUDIUM UWARUNKOWAŃ I KIERUNKÓW ZAGOSPODAROWANIA PRZESTRZENNEGO MIASTA I GMINY ŚCINAWA, UCHWAŁA NR XXXVI/218/17 RADY MIEJSKIEJ W ŚCINAWIE Z DNIA 23 LUTEGO 2017 R.