ZMIANA MIEJSCOWEGO PLANU ZAGOSPODAROWANIA PRZESTRZENNEGO GMINY ŚCINAWA, OBRĘB DZIESŁAW

RYSUNEK PLANU

skala 1:2000

N

100m 200m

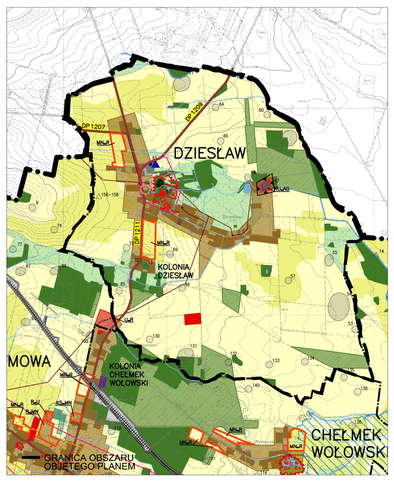

WYRYS ZE STUDIUM UWARUNKOWAŃ I KIERUNKÓW ZAGOSPODAROWANIA PRZESTRZENNEGO MIASTA I GMINY ŚCINAWA, UCHWAŁA NR XXXVI/218/17 RADY MIEJSKIEJ W ŚCINAWIE Z DNIA 23 LUTEGO 2017 R.

USTALENIA PLANU

- Granice obszaru objętego planem miejscowym
- Linie rozgraniczające tereny o różnym przeznaczeniu lub różnych zasadach zagospodarowania
- MN Symbol terenu
- Nieprzekraczalna linia zabudowy
- Obowiązująca linia zabudowy
- Strefa „OW"obserwacji archeologicznej, ujęta w gminnej ewidencji zabytków
- Granice obszarów wymagających przekształceń i rehabilitacji
- Strefa lokalizacji zabudowy na terenach rolnych
- Pas zieleni izolacyjnej

PRZEZNACZENIE TERENU

- MW Teren zabudowy mieszkaniowej wielorodzinnej
- MN Teren zabudowy mieszkaniowej jednorodzinnej
- MN/U Teren zabudowy mieszkaniowej jednorodzinnej, zabudowy usługowej
- U Teren zabudowy usługowej
- U/US Teren zabudowy usługowej, sportu i rekreacji
- Ukr Teren usług kultu religijnego
- P/U Teren obiektów produkcyjnych, składów i magazynów, zabudowy usługowej
- US Teren sportu i rekreacji
- ZP Teren zieleni urządzonej
- ZL Teren lasu
- ZL-D Teren lasu - dolesienia
- R Teren rolniczy
- RM Teren zabudowy zagrodowej
- WS Teren wód powierzchniowych śródlądowych
- W Teren infrastruktury technicznej - wodociągi
- E Teren infrastruktury technicznej - elektroenergetyka
- KDZ Teren drogi publicznej zbiorczej
- KDL Teren drogi publicznej lokalnej
- KPJ Teren publicznego ciągu pieszo-jezdnego
- KDW Teren drogi wewnętrznej

OBSZARY I OBIEKTY PODLEGAJĄCE OCHRONIE NA PODSTAWIE ODRĘBNYCH PRZEPISÓW

- Obiekt wpisany do rejestru zabytków wraz z numerem rejestrowym (budynek)
- Obiekt wpisany do rejestru zabytków wraz z numerem rejestrowym (obszar)

OZNACZENIA INFORMACYJNE

- Lokalizacja obszarów ujętych w gminnej ewidencji zabytków
- Lokalizacja obiektów ujętych w gminnej ewidencji zabytków
- Lokalizacja stanowisk archeologicznych wraz z numerem AZP, wpisanych do gminnej ewidencji zabytków
- Granica administracyjna gminy
- 0.78 Powierzchnia terenu w hektarach

- Fragmenty planu miejscowego, których dotyczy drugie wyłożenie do publicznego wglądu