ZMIANA MIEJSCOWEGO PLANU ZAGOSPODAROWANIA PRZESTRZENNEGO GMINY ŚCINAWA, OBRĘB WIELOWIEŚ

RYSUNEK PLANU

skala 1:2000

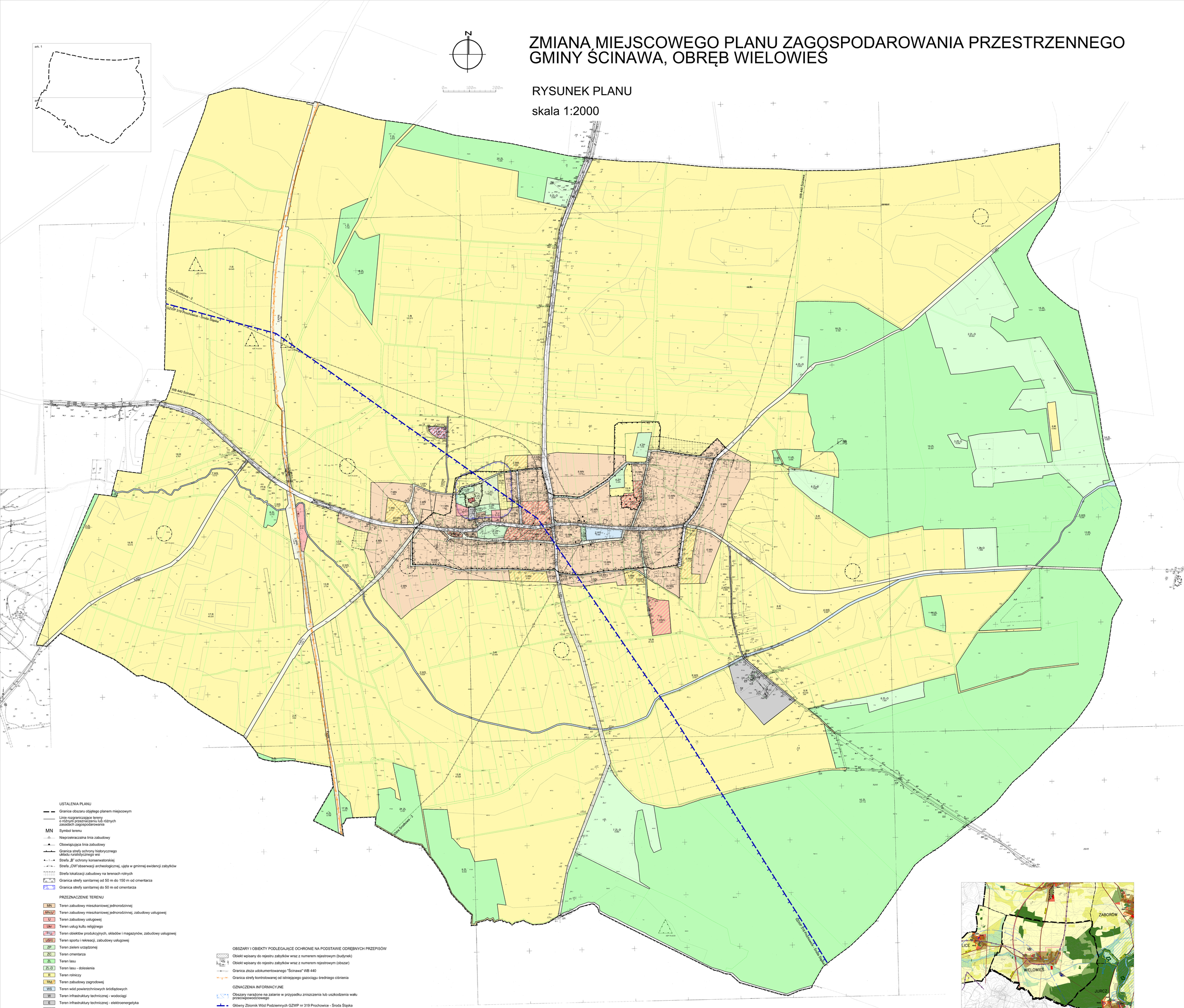

USTALENIA PLANU

- Granice obszaru objętego planem miejscowym
- Linie rozgraniczające tereny o różnym przeznaczeniu lub różnych zasadach zagospodarowania
- MN Symbol terenu
- Nieprzekraczalna linia zabudowy
- Obowiązująca linia zabudowy
- Granica strefy ochrony historycznego układu ruralistycznego wsi
- Strefa „B" ochrony konserwatorskiej
- Strefa „OW"obserwacji archeologicznej, ujęta w gminnej ewidencji zabytków
- Strefa lokalizacji zabudowy na terenach rolnych
- Granica strefy sanitarnej od 50 m do 150 m od cmentarza
- Granica strefy sanitarnej do 50 m od cmentarza

PRZEZNACZENIE TERENU

- MN Teren zabudowy mieszkaniowej jednorodzinnej
- MN/U Teren zabudowy mieszkaniowej jednorodzinnej, zabudowy usługowej
- U Teren zabudowy usługowej
- Ukr Teren usług kultu religijnego
- P/U Teren obiektów produkcyjnych, składów i magazynów, zabudowy usługowej
- US/U Teren sportu i rekreacji, zabudowy usługowej
- ZP Teren zieleni urządzonej
- ZC Teren cmentarza
- ZL Teren lasu
- ZL-D Teren lasu - dolesienia
- R Teren rolniczy
- RM Teren zabudowy zagrodowej
- WS Teren wód powierzchniowych śródlądowych
- W Teren infrastruktury technicznej - wodociągi
- E Teren infrastruktury technicznej - elektroenergetyka
- KDZ Teren drogi publicznej zbiorczej
- KDD Teren drogi publicznej dojazdowej
- KPJ Teren publicznego ciągu pieszo-jezdnego
- KPR Teren publicznego ciągu pieszo-rowerowego
- KDW Teren drogi wewnętrznej
- KS Teren parkingu terenowego

OBSZARY I OBIEKTY PODLEGAJĄCE OCHRONIE NA PODSTAWIE ODRĘBNYCH PRZEPISÓW

- Obiekt wpisany do rejestru zabytków wraz z numerem rejestrowym (budynek)
- Obiekt wpisany do rejestru zabytków wraz z numerem rejestrowym (obszar)
- Granica złoża udokumentowanego "Ścinawa" WB 440
- Granica strefy kontrolowanej od istniejącego gazociągu średniego ciśnienia

OZNACZENIA INFORMACYJNE

- Obszary narażone na zalanie w przypadku zniszczenia lub uszkodzenia wału przeciwpowodziowego
- Główny Zbiornik Wód Podziemnych GZWP nr 319 Prochowice - Środa Śląska
- Lokalizacja obszarów ujętych w gminnej ewidencji zabytków
- Lokalizacja obiektów ujętych w gminnej ewidencji zabytków
- AZP 75-0201 Stanowiska archeologiczne wraz z numerem AZP, wpisane do gminnej ewidencji zabytków
- Oś istniejącego gazociągu średniego ciśnienia De 250
- Granica administracyjna gminy
- 0.78 Powierzchnia terenu w hektarach

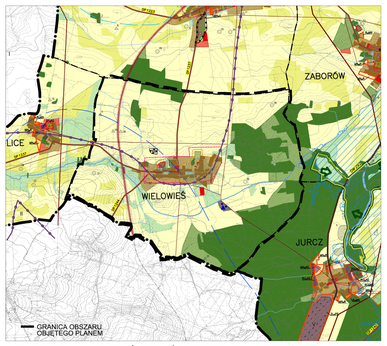

WYRYS ZE STUDIUM UWARUNKOWAŃ I KIERUNKÓW ZAGOSPODAROWANIA PRZESTRZENNEGO MIASTA I GMINY ŚCINAWA, UCHWAŁA NR XXXVI/218/17 RADY MIEJSKIEJ W ŚCINAWIE Z DNIA 23 LUTEGO 2017 R.