ZMIANA MIEJSCOWEGO PLANU ZAGOSPODAROWANIA PRZESTRZENNEGO GMINY ŚCINAWA, OBRĘB DŁUŻYCE

RYSUNEK PLANU

skala 1:2000

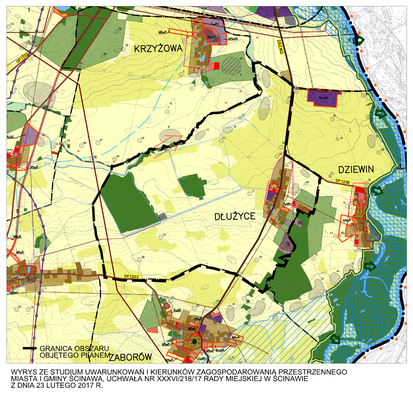

WYRYS ZE STUDIUM UWARUNKOWAŃ I KIERUNKÓW ZAGOSPODAROWANIA PRZESTRZENNEGO MIASTA I GMINY ŚCINAWA, UCHWAŁA NR XXXVI/218/17 RADY MIEJSKIEJ W ŚCINAWIE Z DNIA 23 LUTEGO 2017 R.

USTALENIA PLANU

- Granice obszaru objętego planem miejscowym
- Linie rozgraniczające tereny o różnym przeznaczeniu lub różnych zasadach zagospodarowania
- MN — Symbol terenu
- Nieprzekraczalna linia zabudowy
- Obowiązująca linia zabudowy
- Strefa „OW"obserwacji archeologicznej, ujęta w gminnej ewidencji zabytków
- Strefa lokalizacji zabudowy na terenach rolnych
- Szpaler drzew
- Granice pasa technologicznego od istniejącej napowietrznej linii elektroenergetycznej 400 kV

PRZEZNACZENIE TERENU

- MW — Teren zabudowy mieszkaniowej wielorodzinnej
- MN — Teren zabudowy mieszkaniowej jednorodzinnej
- MN/U — Teren zabudowy mieszkaniowej jednorodzinnej, zabudowy usługowej
- U — Teren zabudowy usługowej
- U/US — Teren zabudowy usługowej, sport i rekreacja
- Ukr — Teren usług kultu religijnego
- P — Teren obiektów produkcyjnych, składów i magazynów
- P/U — Teren obiektów produkcyjnych, składów i magazynów, zabudowy usługowej
- PG — Teren powierzchniowej eksploatacji złoża
- ZP — Teren zieleni urządzonej
- ZC — Teren cmentarza
- ZL — Teren lasu
- ZL-D — Teren lasu - dolesienia
- R — Teren rolniczy
- WS — Teren wód powierzchniowych śródlądowych
- KDZ — Teren drogi publicznej zbiorczej
- KDD — Teren drogi publicznej dojazdowej
- KPJ — Teren publicznego ciągu pieszo-jezdnego
- KDW — Teren drogi wewnętrznej
- IT — Teren infrastruktury technicznej
- E — Teren infrastruktury technicznej - elektroenergetyka

OBSZARY I OBIEKTY PODLEGAJĄCE OCHRONIE NA PODSTAWIE ODRĘBNYCH PRZEPISÓW

- Obiekt wpisany do rejestru zabytków wraz z numerem rejestrowym (budynek)
- Obiekt wpisany do rejestru zabytków wraz z numerem rejestrowym (obszar)
- Granica strefy potencjalnego odziaływania linii elektroenergetycznej od istniejącej napowietrznej linii wysokiego napięcia 110 kV
- Granica złoża udokumentowanego "Dłużyce" KN 12320

OZNACZENIA INFORMACYJNE

- Oś istniejącej przesyłowej linii elektroenergetycznej napowietrznej najwyższego napięcia 400 kV
- Oś istniejącej linii elektroenergetycznej napowietrznej wysokiego napięcia 110 kV
- AZP 75-23-5 — Stanowiska archeologiczne wraz z numerem AZP, wpisane do gminnej ewidencji zabytków
- Lokalizacja obszarów ujętych w gminnej ewidencji zabytków
- Lokalizacja obiektów ujętych w gminnej ewidencji zabytków
- 0.78 — Powierzchnia terenu w hektarach